

КАЗАХСТАН РЕСПУБЛИКАСЫНЫҢ ӘДІЛЕТ МИНИСТРЛІГІ
ТІРКЕУ ҚЫЗМЕТІ ЖӘНЕ ҚУҚЫҚТЫҚ КӨМЕК КӨРСЕТУ
КОМИТЕТІНІҢ «ҚАРАҒАНДЫ ОБЛЫСЫ БОЙЫНША
ЖЫЛЖЫМАЙТЫН МҮЛІК ОРТАЛЫҒЫ» РМҚК
РҒКП «ЦЕНТР ПО НЕДВИЖИМОСТИ ПО КАРАГАНДИНСКОЙ
ОБЛАСТИ» КОМИТЕТ РЕГИСТРАЦИОННОЙ
СЛУЖБЫ И ОКАЗАНИЯ ПРАВОВОЙ ПОМОЩИ
МИНИСТЕРСТВА ЮСТИЦИИ РЕСПУБЛИКИ КАЗАХСТАН

ТЕХНИКАЛЫҚ ТӨЛҚУЖАТ ТЕХНИЧЕСКИЙ ПАСПОРТ

Мекен-жайы / Адрес

Область / область Қарағанды
Қала / город Қарағанды
Аудан / район Орталық
Көше / улица Мәңгілік Ел 1/12

Нысан / Объект:

Әкімнің қарамағындағы
қала аумағындағы

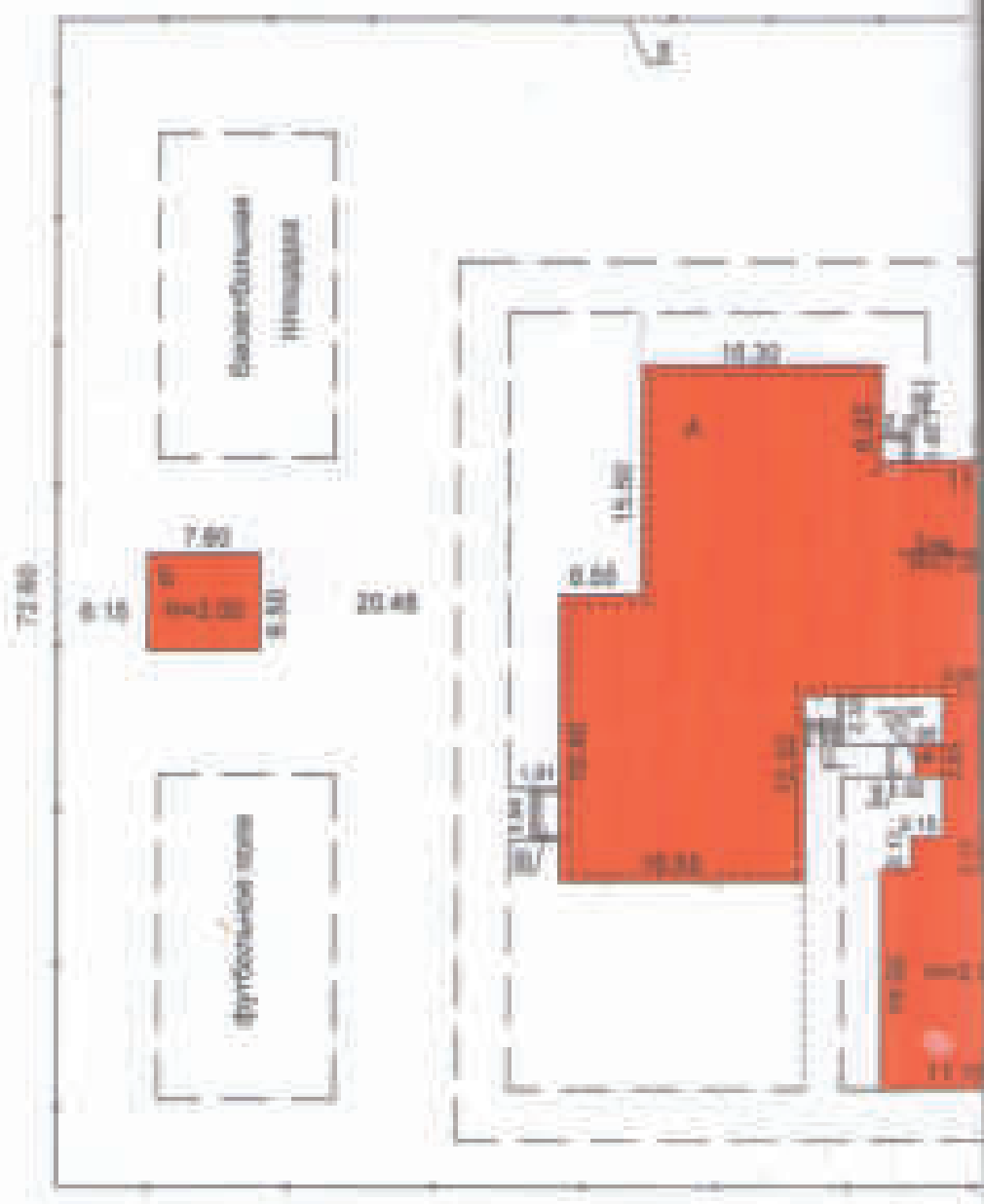

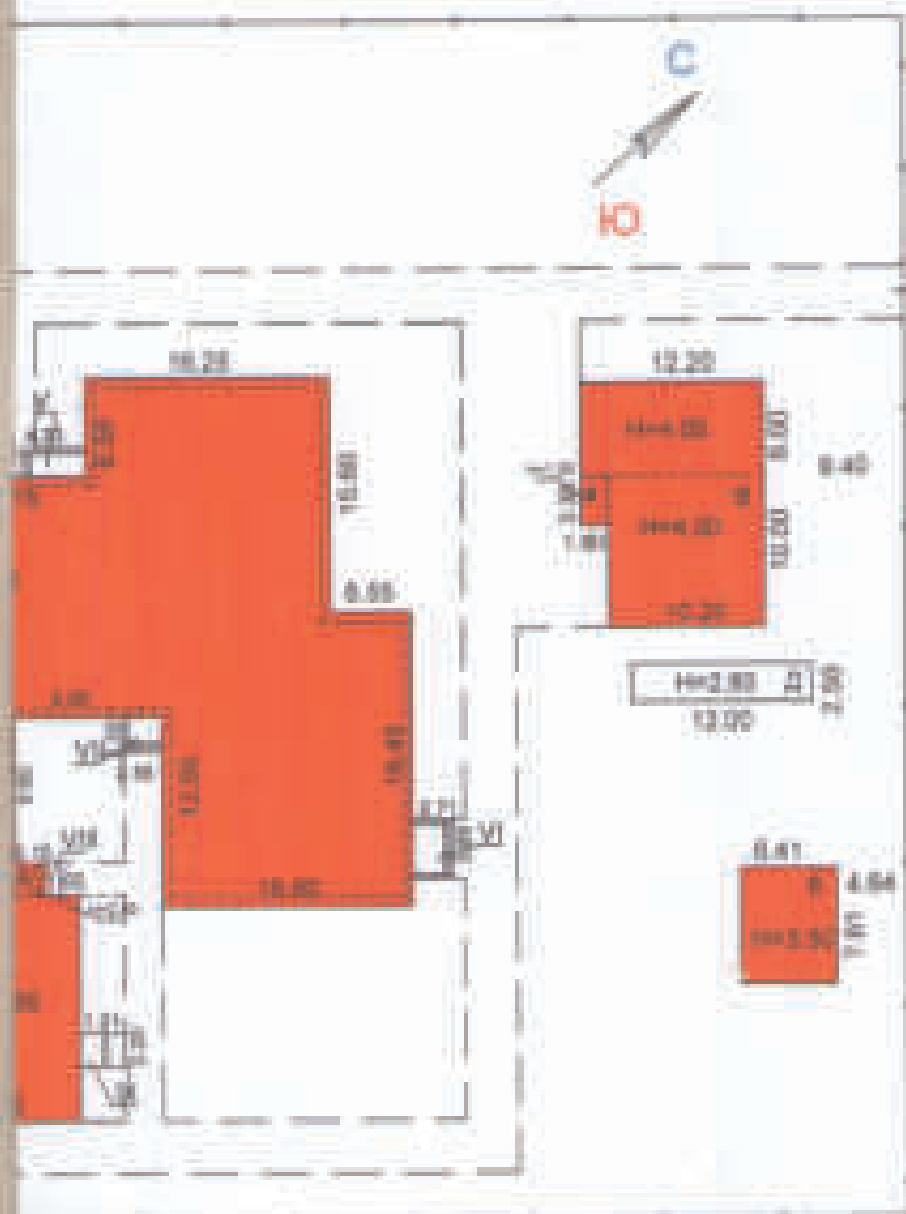

ул. Кемеровская

124.70

БЭОНКЭР

"ЫДЫКМАЛТЫН МҮБЕК ОПТАЛЫҒЫ" ФМӨЛ			
Бүжүгү № 1			
Мамлекеттик Кеңештин Орталыгынын проектинин № 12			
Масштабы: 1:500 Ситуациялык план-техникалык план			№ 1-000
Кыс	Сырткы	Т. А. Б	00/00
00.00.001	00000	00000	
00.00.001	00000	00000	

ҚАЗАҚСТАН РЕСПУБЛИКАСЫНЫҢ ӘЛЕУМЕТ МІНИСТРЛІГІ
 ТІРКЕУ ҚЫЗМЕТІ ЖӘНЕ ҚУҚЫМДЫҚ КӨМЕК КӨРСЕТУ КОМИТЕТІНІҢ
 "ҚАРАҒАН ОБЛАСТЫ БОЙНША ЖЫЛДЫМАЙТЫН МҮДІК ОРТАЛЫҒЫ" РМҚК
 МИНИСТЕРСТВО ЮСТИЦИИ РЕСПУБЛИКИ КАЗАХСТАН
 КОМИТЕТ РЕГИСТРАЦИОННОЙ СЛУЖБЫ И ОКАЗАНИЯ ПРАВОВОЙ ПОМОЩИ
 РГХД "ЦЕНТР ПО НЕДВИЖИМОСТИ ПО ҚАРАҒАН ОБЛАСТІ"

Жылдамдықпен құрылыс объектісінің
 (қос қабат) құрылу үшін (қабат, объектісі, мерзіміне
 қарай объектісіні және т.б.)

(Ф-2) ТЕХНИКАЛЫҚ ТӨЛКЕЖАТ

ТЕХНИЧЕСКИЙ ПАСПОРТ (Ф-2)

на регистрируемые объекты недвижимости
 (инженерные планы, планы, планы, планы, планы,
 планы объекты и т.д.)

*Қос. 2 - қосымша "Техникалық паспорт" объектісінің құрылуына
 қажетті құжаттар. Тапсырыс*

1. Облыс/Область	Қарағандық
2. Аудан/Район	
3. Қала/кент, елді мекені	Қарағанды
Город (уездік, қалалық аудан)	
4. Қоныс алушы/Район және қоршау	Сәуірбай
5. Мекендік/аудан	ул. Шахматов, а.12
6. Қоныс алушы/Қоныс алушы	07142000100
7. Инженерлік және/Инженерлік және	1975
Қос қабаттың/Қос қабаттың	қос қабат

ЖАЛПЫ МӘЛІМЕТТЕР/ОБЩИЕ СВЕДЕНИЯ

1. Қабат, елді мекені/Сторона, елді мекені	4	8. Қабаттың елді мекені/Сторона, елді мекені	
2. Қабат саны/Число этажей	2	9. Қабаттың елді мекені/Сторона, елді мекені	
3. Құрылыс ауданы/Площадь застройки	1407,7	10. Қабаттың елді мекені/Сторона, елді мекені	107
4. Топрақ ауданы/Площадь участка	1000	11. Қабаттың елді мекені/Сторона, елді мекені	1000
5. Жалпы ауданы/Общая площадь	2194,9	12. Қабаттың елді мекені/Сторона, елді мекені	1000
6. Қоныс алушы/Қоныс алушы және т.б. және т.б.	2,7	13. Форманың түрі/Формальный тип	20 %
7. Қабаттың елді мекені/Сторона, елді мекені	1002,2		

Топрақ құрылысының
 Планштың саны

Барлығы

Handwritten signatures and notes in blue ink are present over the official seals, including the name 'Сәуірбай' and other illegible text.

**КОНСТРУКТИВТІК ЭЛЕМЕНТТЕР ЖӘНЕ НИККЕЛЕРДІҢ
ЖАБДЫҚТАРДЫҢ ТЕХНИКАЛЫҚ СИПАТТАМАСЫ
ТЕХНИЧЕСКОЕ ОПИСАНИЕ КОНСТРУКТИВНЫХ
ЭЛЕМЕНТОВ И НИККЕЛКРНОГО ОБОРУДОВАНИЯ**

№ п/п	Конструктивтік элементтердің атауы / Наименование конструктивных элементов	Конструктивтік элементтердің өлшеулері (өлшемдер, материалдар) / Измерения конструктивных элементов (размеры, материалы)	Техникалық сипаттама (материал, марка, маркалық сипаттамасы) / Техническое описание (материал, марка, маркалық сипаттамасы)	Қ қ	А а
1	Құрылым / Фундамент	бетон	бетон	10	
2	Қабырға және ішкі және сыртқы қабырғаның құрылымы және құрылымы материалдары өткізгіш	бетон	бетон	10	
	Қабырғаның қабырғасы	бетон	бетон	10	
3	Толық / Пол	бетон / бетон	бетон	10	
		бетон / бетон	бетон	10	
4	Шағыр / Ступа	бетон	бетон	10	
5	Толық / Пол	бетон	бетон	10	
		бетон	бетон	10	
6	Толық / Пол	бетон / бетон	бетон	10	
		бетон / бетон	бетон	10	
7	Толық / Пол	бетон	бетон	10	
8	Материалдар қабырғасы / Ступа құрылымы				
9	Су қабырғасы / Водосток				
10	Саман / Кирпич				
11	Толық / Пол				
12	Толық / Пол	бетон / бетон			
		бетон / бетон			
		бетон / бетон			
		бетон / бетон			
		бетон / бетон			
		бетон / бетон			
		бетон / бетон			
		бетон / бетон			
		бетон / бетон			
		бетон / бетон			
13	Материалдар қабырғасы / Ступа құрылымы				

Құрылыс, техникалық және құрылыс материалдарының / Строительные материалы, изделия и оборудование
 Қабырға қабырғасы / Ступа қабырғасы _____
 Қабырға қабырғасы / Ступа қабырғасы _____
 Қабырға қабырғасы / Ступа қабырғасы _____

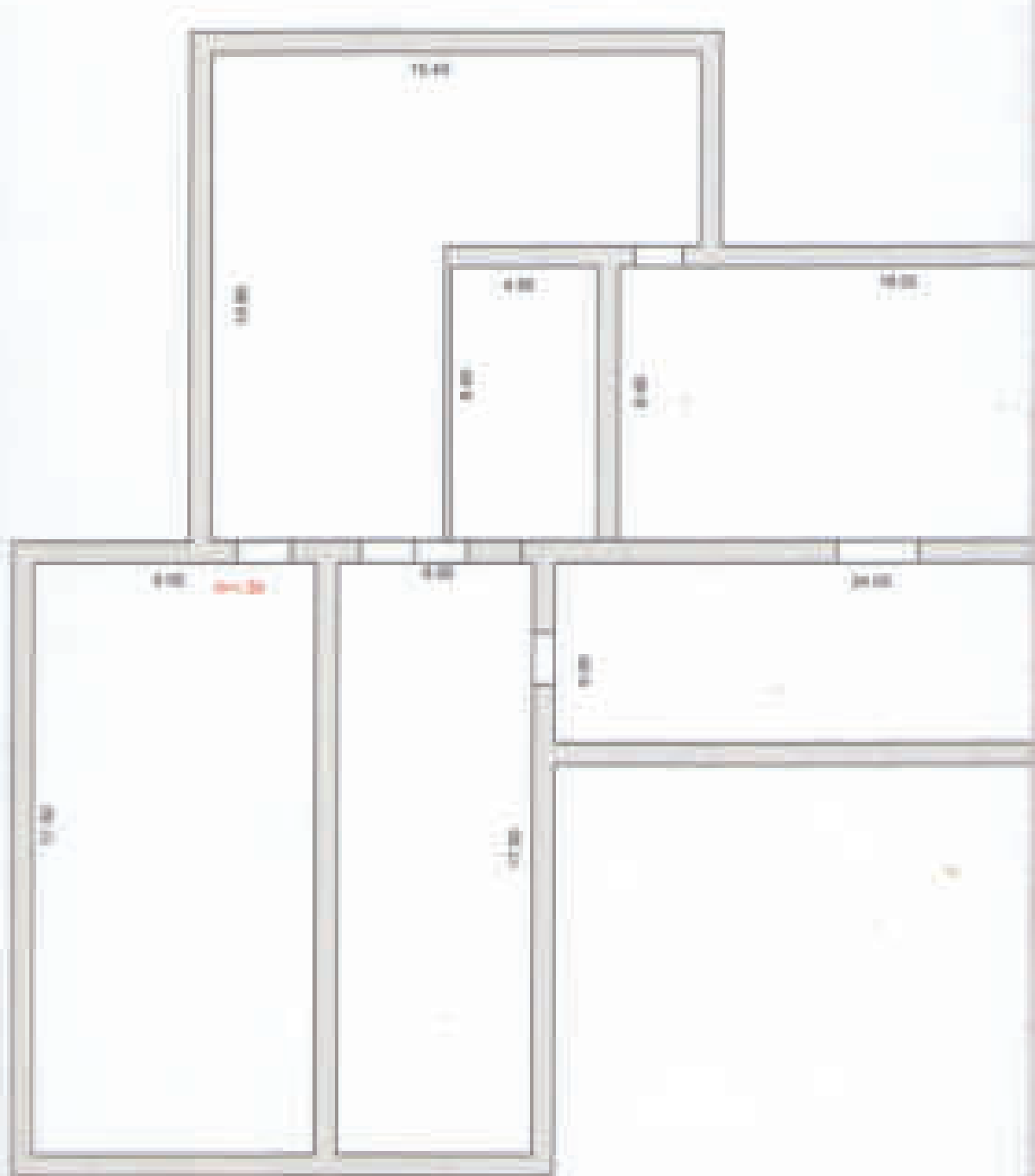



124.7
008H010

"ҚАЗАҚСТАН РЕСПУБЛИКАСЫ АРХИТЕКТУРА ЖӘНЕ ҚАЛАМУ ИСПАТЫ АКАДЕМИЯСЫ"			
Қарағанды қ. Қазақстан 3-ші Октябр көшесі, 40-қоғамдық к. 10			
Қала:	Қарағанды	М 1:100	
Түсінік:	Жоспар	Т.А.Б.	2010
Кіші:	Аманжол	Кай Е.Б.	
Қ.А.Б.	Төлеу	Аманжол С.С.	

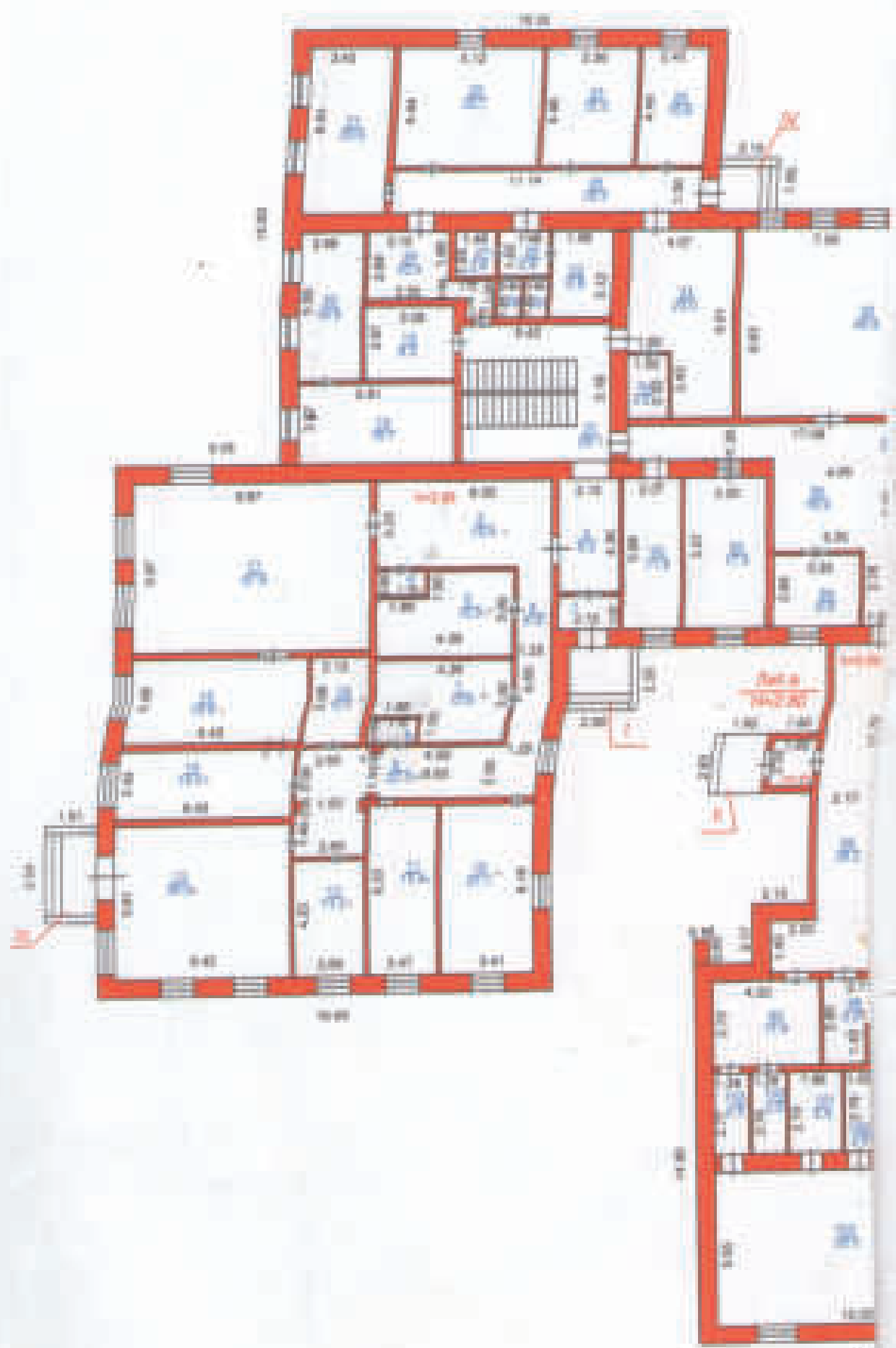

ЭБЖ

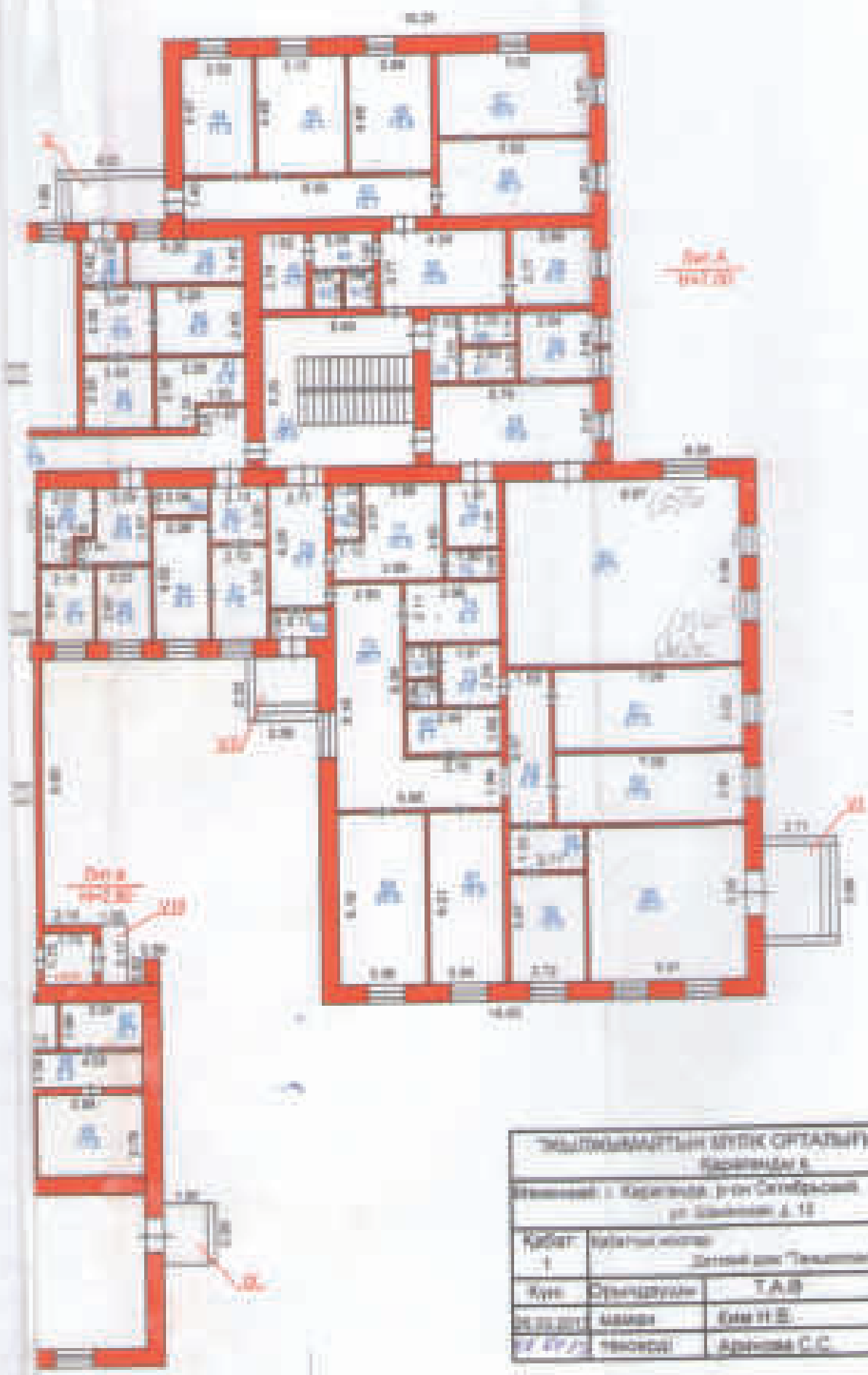

ТӨЛӨВӨНӨМӨНТӨН МҮНДӨК СӨГӨТӨНӨГӨР ӨНӨӨК			
Көрсөткөчү 1. Көрсөткөчү 1-үнөн Сөткөчүлөкчү			
ул. Сөткөчүлөкчү 12			
Көрсөткөчү	Көрсөткөчү өлчөмү		М 1:200
1	Сөткөчүлөкчү	Т.А.Б	2000
Көрсөткөчү	Көрсөткөчү	Көрсөткөчү	
2000	Көрсөткөчү	Көрсөткөчү	

Activity	Unit	Grade	Comments
Unit 1: Introduction to the course	1	A	Completed with high quality
Unit 2: [Topic]	2	B	Good understanding of the concepts
Unit 3: [Topic]	3	C	Needs more practice on [Topic]
Unit 4: [Topic]	4	B	Strong performance on the assignment
Unit 5: [Topic]	5	A	Excellent work, well above expectations
Unit 6: [Topic]	6	B	Good progress, consistent effort
Unit 7: [Topic]	7	C	Needs improvement in [Topic]
Unit 8: [Topic]	8	B	Good understanding of the material
Unit 9: [Topic]	9	A	Excellent work, well above expectations
Unit 10: [Topic]	10	B	Good progress, consistent effort
Unit 11: [Topic]	11	C	Needs improvement in [Topic]
Unit 12: [Topic]	12	B	Good understanding of the material
Unit 13: [Topic]	13	A	Excellent work, well above expectations
Unit 14: [Topic]	14	B	Good progress, consistent effort
Unit 15: [Topic]	15	C	Needs improvement in [Topic]
Unit 16: [Topic]	16	B	Good understanding of the material
Unit 17: [Topic]	17	A	Excellent work, well above expectations
Unit 18: [Topic]	18	B	Good progress, consistent effort
Unit 19: [Topic]	19	C	Needs improvement in [Topic]
Unit 20: [Topic]	20	B	Good understanding of the material
Unit 21: [Topic]	21	A	Excellent work, well above expectations
Unit 22: [Topic]	22	B	Good progress, consistent effort
Unit 23: [Topic]	23	C	Needs improvement in [Topic]
Unit 24: [Topic]	24	B	Good understanding of the material
Unit 25: [Topic]	25	A	Excellent work, well above expectations
Unit 26: [Topic]	26	B	Good progress, consistent effort
Unit 27: [Topic]	27	C	Needs improvement in [Topic]
Unit 28: [Topic]	28	B	Good understanding of the material
Unit 29: [Topic]	29	A	Excellent work, well above expectations
Unit 30: [Topic]	30	B	Good progress, consistent effort
Unit 31: [Topic]	31	C	Needs improvement in [Topic]
Unit 32: [Topic]	32	B	Good understanding of the material
Unit 33: [Topic]	33	A	Excellent work, well above expectations
Unit 34: [Topic]	34	B	Good progress, consistent effort
Unit 35: [Topic]	35	C	Needs improvement in [Topic]
Unit 36: [Topic]	36	B	Good understanding of the material
Unit 37: [Topic]	37	A	Excellent work, well above expectations
Unit 38: [Topic]	38	B	Good progress, consistent effort
Unit 39: [Topic]	39	C	Needs improvement in [Topic]
Unit 40: [Topic]	40	B	Good understanding of the material
Unit 41: [Topic]	41	A	Excellent work, well above expectations
Unit 42: [Topic]	42	B	Good progress, consistent effort
Unit 43: [Topic]	43	C	Needs improvement in [Topic]
Unit 44: [Topic]	44	B	Good understanding of the material
Unit 45: [Topic]	45	A	Excellent work, well above expectations
Unit 46: [Topic]	46	B	Good progress, consistent effort
Unit 47: [Topic]	47	C	Needs improvement in [Topic]
Unit 48: [Topic]	48	B	Good understanding of the material
Unit 49: [Topic]	49	A	Excellent work, well above expectations
Unit 50: [Topic]	50	B	Good progress, consistent effort

Grade: [Grade] | Instructor: [Name]

Student Name: [Name] | Student ID: [ID]

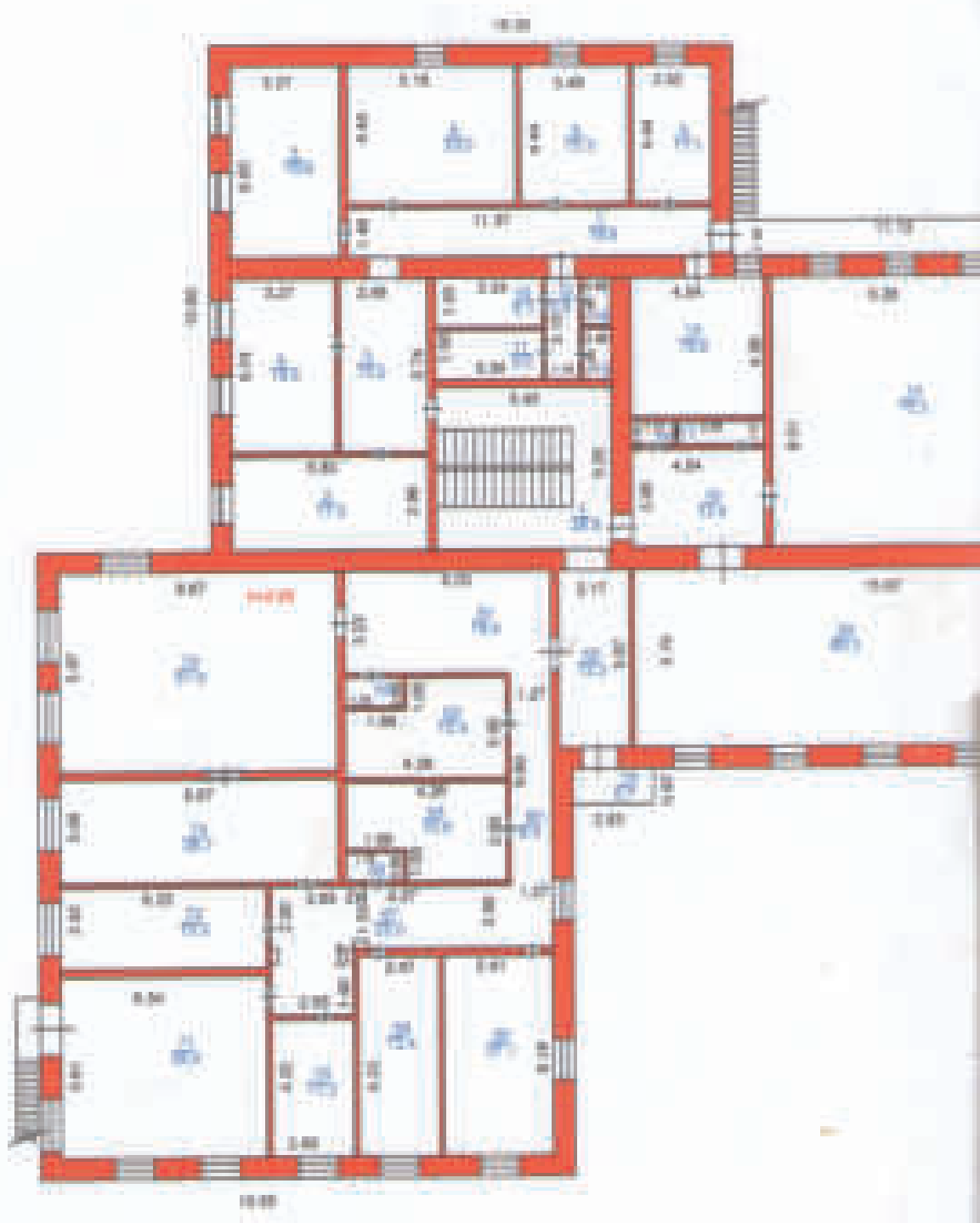

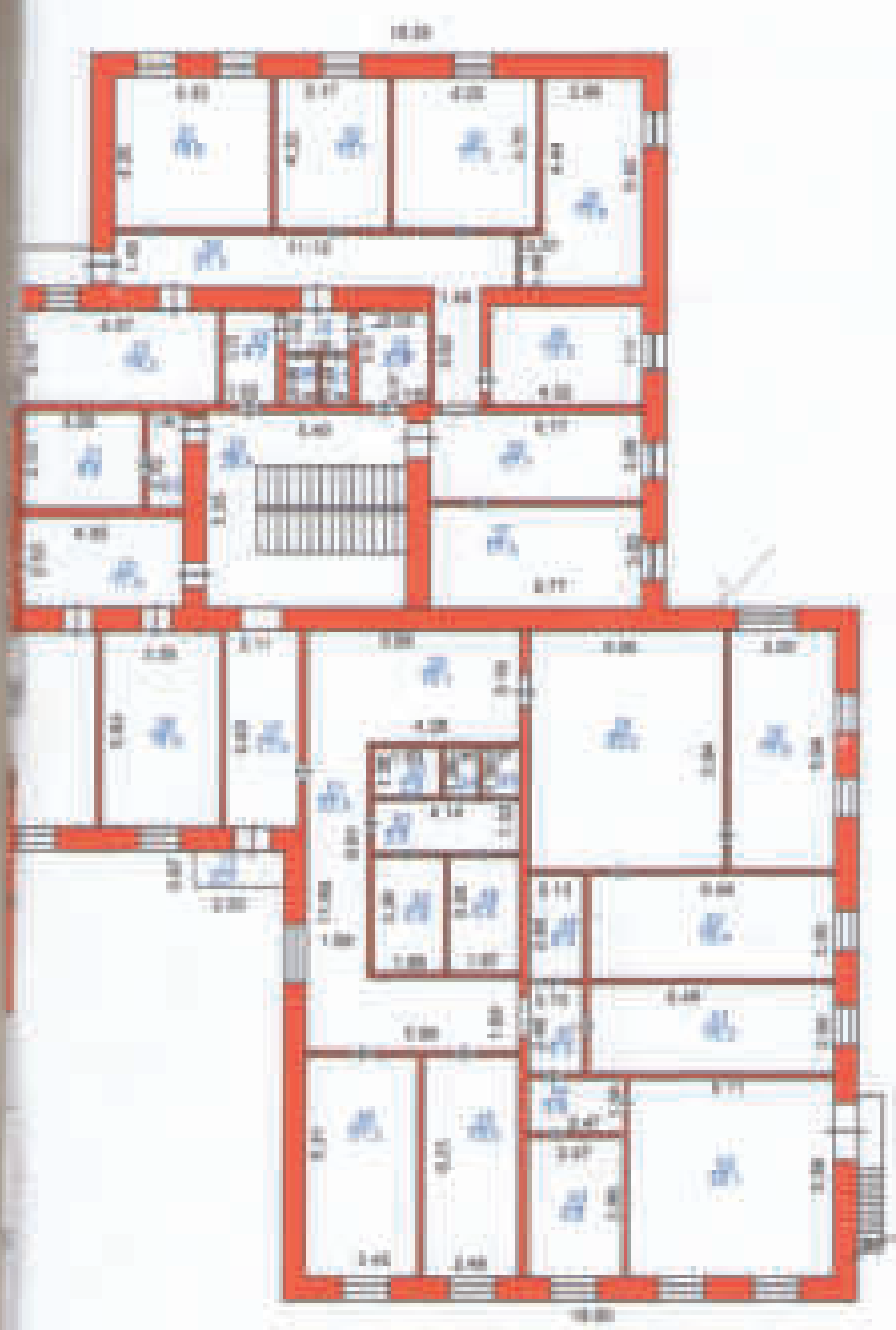

"ЖЫЛДЫМАЛТЫН МҮНК ОРТАЛЫГЫ" РМКО			
Боролонд к.			
Мекенжай: г. Караколда, 9-нч Октябрьский, ул. Шайкенов а. 12			
Күбөлүк:	Күбөлүк берүүчү:		М 1:200
2	Директор Аманжол "Ташкент"		
Күй:	Спроектанган:	Т.А.В	08/04
08.04.2008	Мамиле:	Сам Н.В.	
Кыргызстан	Телефон:	Архитект. С.С.	

Description of work		No. of persons	
		Male	Female
1
2
3
4
5
6
7
8
9
10
11
12
13
14
15
16
17
18
19
20
21
22
23
24
25
26
27
28
29
30
31
32
33
34
35
36
37
38
39
40
41
42
43
44
45
46
47
48
49
50
51
52
53
54
55
56
57
58
59
60
61
62
63
64
65
66
67
68
69
70
71
72
73
74
75
76
77
78
79
80
81
82
83
84
85
86
87
88
89
90
91
92
93
94
95
96
97
98
99
100

10	10			10	
11	11			11	
12	12			12	
13	13			13	
14	14			14	
15	15			15	
16	16			16	
17	17			17	
18	18			18	
19	19			19	
20	20			20	
21	21			21	
22	22			22	
23	23			23	
24	24			24	
25	25			25	
26	26			26	
27	27			27	
28	28			28	
29	29			29	
30	30			30	
31	31			31	
32	32			32	
33	33			33	
34	34			34	
35	35			35	
36	36			36	
37	37			37	
38	38			38	
39	39			39	
40	40			40	
41	41			41	
42	42			42	
43	43			43	
44	44			44	
45	45			45	
46	46			46	
47	47			47	
48	48			48	
49	49			49	
50	50			50	
51	51			51	
52	52			52	
53	53			53	
54	54			54	
55	55			55	
56	56			56	
57	57			57	
58	58			58	
59	59			59	
60	60			60	
61	61			61	
62	62			62	
63	63			63	
64	64			64	
65	65			65	
66	66			66	
67	67			67	
68	68			68	
69	69			69	
70	70			70	
71	71			71	
72	72			72	
73	73			73	
74	74			74	
75	75			75	
76	76			76	
77	77			77	
78	78			78	
79	79			79	
80	80			80	
81	81			81	
82	82			82	
83	83			83	
84	84			84	
85	85			85	
86	86			86	
87	87			87	
88	88			88	
89	89			89	
90	90			90	
91	91			91	
92	92			92	
93	93			93	
94	94			94	
95	95			95	
96	96			96	
97	97			97	
98	98			98	
99	99			99	
100	100			100	

КАЗАХСТАН РЕСПУБЛИКАСЫНЫҢ ӘДІЛЕТ МІНІСТРЛІГІ
 ТІРКЕУ ҚЫЗМЕТІ ЖӘНЕ ҚҰҚАҚТЫҚ КӨМЕК КӨРСЕТУ ҚОМИТЕТІНІҢ
 "ҚАРАҒАНДЫ ОБЛЫСТЫ ҚОҒАМДЫҚ АЖАЛСЫЗМАЙТҢЫН МҮЛІК ОРДАЛЫҒЫ" РИСК
 МИНИСТЕРСТІГІНО ҚОСЫМША РЕСПУБЛИКА ҚАЗАХСТАН
 КОМИТЕТ РЕГИСТРАЦИОННОЙ СЛУЖБЫ И ОКАЗАНИЕ ПРАВОВОЙ ПОМОЩИ
 РГКП "ЦЕНТР ПО НЕДЕВЯКОМНОСТИ ПО ҚАРАҒАНДИНСКОЙ ОБЛАСТИ"

Жылдамдатылар мүлкіне тіркелісін объектілеріне
 (қос қосылу түрлері үйлер, офистер, тіркелісін объектілері және т.б.)

(Ф-2) ТЕХНИКАЛЫҚ ТОЛҚУЖАТ

ТЕХНИЧЕСКИЙ ПАСПОРТ (Ф-2)

қос тіркелісін объектіне тіркелісін объектілеріне
 (қос қосылу түрлері үйлер, офистер, тіркелісін объектілері және т.б.)

қос Е. 1-ші

1. Облыс/Область	Қарағанды
2. Аудан/Район	
3. Қала (кент, кент мәдени)	Қарағанды
Түркі (қоныс, қоныс аудару)	
4. Қалалық аудан/Район және кент	Ақтөбе
5. Мәдениет/Аудан	10 Шығыс, 4/1
6. Қалалық нөмір/Қалалық нөмір	09142000111
7. Нөмірлік нөмір/Нөмірлік нөмір	1072
Қос тіркелісін объекті/Қалалық объекті	қосылу

ЖАЛПЫ МӘДДЕМЕТТЕР/ОБІНЕ СВЕДЕНИЯ

1. Салмақ және түрі/Салмақ және түрі	8	8. Түркі және қосылу объекті/Түркі және қосылу объекті	
2. Материал/Материал	1	9. Түркі және қосылу объекті/Түркі және қосылу объекті	
3. Қалалық аудан/Қалалық аудан	42,6	10. Жалпы, қосылу объекті және қосылу объекті	1
4. Салмақ және түрі/Салмақ және түрі	10	11. Қалалық аудан/Қалалық аудан	қосылу
5. Жалпы аудан/Жалпы аудан	42,6	12. Қалалық аудан/Қалалық аудан	100
6. Қалалық аудан/Қалалық аудан және т.б. объекті/Қалалық аудан және т.б. объекті		13. Қалалық аудан/Қалалық аудан	1/5
7. Материал/Материал	42,6		

Түркі және қосылу объекті/Түркі және қосылу объекті

24.03.2013 ж.

Директор



[Handwritten signature]

Б. Жұман

09142000111

**КОНСТРУКТИВТІК ЭЛЕМЕНТТЕР ЖӘНЕ ИНЖЕНЕРЛІК
ЖАБЫҚТАРДЫҢ ТЕХНИКАЛЫҚ СПЕЦТАТМАСЫ
ТЕХНИЧЕСКОЕ ОПИСАНИЕ КОНСТРУКТИВНЫХ
ЭЛЕМЕНТОВ И ИНЖЕНЕРИНСКОГО ОБОРУДОВАНИЯ**

№ п/п	Конструктивтік элементтердің атауы / Наименование конструктивных элементов	Конструктивтік элементтердің орталық сипаттамасы, мәліметтері (СЗ) Специальные конструктивные характеристики, данные (СЗ)	Техникалық талаптар (мату, мұр, қорықару және б.) / Технические требования (мату, мұр, қорықару және б.)	Қ қолдану саны	Ағымдағы жағдай / Текущее состояние
1	1	1	1	1	1
1	Дерек / Фундамент	бетон	ортан	1	
2	Айырым және қол жеткізгі келіретін / вертикаль және горизонталь қималары	ортан	ортан	1	
	Қалыңдығы / Толщина	1	ортан	1	
3	Қалыңдығы / Толщина:	ортан	ортан	1	
	Қалыңдығы / Толщина	1			
4	Қалыңдығы / Толщина	ортан	ортан	1	
5	Қалыңдығы / Толщина	ортан	ортан	1	
	Қалыңдығы / Толщина	1			
6	Қалыңдығы / Толщина	ортан	ортан	1	
	Қалыңдығы / Толщина	ортан	ортан	1	
7	Қалыңдығы / Толщина	ортан	ортан	1	
	Қалыңдығы / Толщина	ортан	ортан	1	
8	Қалыңдығы / Толщина	1			
9	Қалыңдығы / Толщина	1			
10	Қалыңдығы / Толщина	1			
11	Қалыңдығы / Толщина	1			
12-19	Қалыңдығы / Толщина	Қалыңдығы / Толщина	1		
		Қалыңдығы / Толщина	1		
		Қалыңдығы / Толщина	1		
		Қалыңдығы / Толщина	1		
		Қалыңдығы / Толщина	1		
		Қалыңдығы / Толщина	1		
		Қалыңдығы / Толщина	1		
		Қалыңдығы / Толщина	1		
		Қалыңдығы / Толщина	1		
		Қалыңдығы / Толщина	1		
		Қалыңдығы / Толщина	1		
		Қалыңдығы / Толщина	1		
20	Қалыңдығы / Толщина	1			

1. Қалыңдығы / Толщина _____
 2. Қалыңдығы / Толщина _____
 3. Қалыңдығы / Толщина _____

**SEP 3 NACB-CHH JICA/MAJALINGA, NEP
SOP-CHH/CHH/CHH/CHH/CHH/CHH/CHH/CHH**

Activity / Sub-activity	Classroom group / 11 participants		Classroom group / 11 participants														
	Activity / Sub-activity	Time	Topic / Issue	Learning Objective	Method / Approach	Facilitator's role / activities						Participant's role / activities					
						Introduction	Stimulus	Questioning	Facilitation	Grouping	Monitoring	Observation	Feedback	Summative	Formative	Assessment	Reflection
1.1.1	10.00 - 11.00	10.00	Introduction	1.1.1	1.1.1	1.1.1	1.1.1	1.1.1	1.1.1	1.1.1	1.1.1	1.1.1	1.1.1	1.1.1	1.1.1	1.1.1	1.1.1

Detail your activities throughout the year with corresponding materials, and equipment, including materials and equipment. Materials and equipment are listed in separate sheets.

Activity / Sub-activity	Materials / Equipment	Time / Duration	Facilitator's role / activities	Participant's role / activities	Grouping	Method / Approach	Facilitator's role / activities	Participant's role / activities	Grouping	Method / Approach	Facilitator's role / activities	Participant's role / activities	Grouping	Method / Approach	Facilitator's role / activities	Participant's role / activities	Grouping	Method / Approach																		
																			1.1.1	10.00 - 11.00	10.00	Introduction	1.1.1	1.1.1	1.1.1	1.1.1	1.1.1	1.1.1	1.1.1	1.1.1	1.1.1	1.1.1	1.1.1	1.1.1	1.1.1	1.1.1

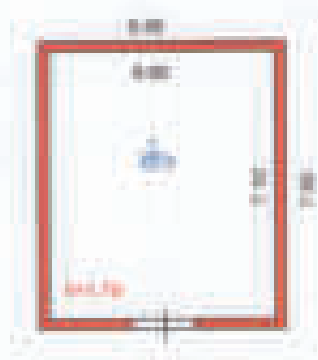

Лист №
004/2.001

"ШЫЛДЫҚМАЙТЫН МҮЗЕ ОРТАЛЫҒЫ" РМҚА Қарағанды а.			
Мәдениеті г. Қарағанды, р-ны Сәуірлік, м. Мәдениеті а. 12			
Қабат	Қабаттың атауы		М 1:200
1	1-қабат		
Қол	Сызықшылды	Т.А.И	2018
Қолд. р/т	Мәселе	Қысқ. Н.В.	
2.1.01.01	Төңкеріс	Арманов С.С.	

The information on this form is for internal use only. It is not to be distributed outside the organization.

Activity	Frequency	Duration	Priority	Notes
Activity 1	1	15 min	High	
Activity 2	2	30 min	Medium	
Activity 3	1	10 min	Low	
Activity 4	3	45 min	High	
Activity 5	1	20 min	Medium	
Activity 6	2	35 min	High	
Activity 7	1	15 min	Low	
Activity 8	3	50 min	Medium	
Activity 9	1	25 min	High	
Activity 10	2	40 min	Medium	
Activity 11	1	10 min	Low	
Activity 12	3	55 min	High	
Activity 13	1	20 min	Medium	
Activity 14	2	35 min	High	
Activity 15	1	15 min	Low	
Activity 16	3	50 min	Medium	
Activity 17	1	25 min	High	
Activity 18	2	40 min	Medium	
Activity 19	1	10 min	Low	
Activity 20	3	55 min	High	

Approved By: _____
 Date: _____

Prepared By: _____
 Date: _____

ҚАЗАҚСТАН РЕСПУБЛИКАСЫНЫҢ ІІДІЛЕТ МІНІСТРЛІГІ
 ТҮРКІЛІ ІЗДІМЕТ ЖӘНЕ ҚҰҚУҚТЫҚ КӨМЕК КӨРСЕТУ КОМИТЕТІНІҢ
 "ҚАРАҒАНДЫ ОБЛАСЫ БОЙЫНДА ЖЫЛДЫҚМАЙТЫН МҮЛКІ ОРТАЛЫҒЫ" РМҚК
 МИНИСТЕРСТВО ЮСТИЦИИ РЕСПУБЛИКИ КАЗАХСТАН
 КОМИТЕТ РЕГИСТРАЦИОННОЙ СЛУЖБЫ И ОКАЗАНИЯ ПРАВОВОЙ ПОМОЩИ
 РГКК "ЦЕНТР ПО НЕДВИЖИМОСТИ ПО КАРАГАНДИНСКОЙ ОБЛАСТИ"

Жылдықмайтын мүліктегі ұрандатылған объектілердің
 (яки оларға тұтына ұранд. объектер, меркантильді
 түрде объектілері және т.б.)

(Ф-2) ТЕХНИКАЛЫҚ ТӨЛҚУЖАТ

ТЕХНИЧЕСКИЙ ПАСПОРТ (Ф-2)

на регистрационные объекты недвижимости
 (жилищно-бытовые здания, дома, офисы, производственные,
 торговые объекты и т.д.)

дан 2-приложениям

Handwritten notes:
 1000/1000/1000
 1000/1000/1000

1. Обьект/Объект	Қарғалықатқома
2. Аудан/Район	
3. Көлме (көлме, көлігі көлемі) Түрлі (жөндеу, қолданбалы аудан)	Қарғалық
4. Қаладан аумақ/Район және көлемі	Октябрьский
5. Мәселелік/Адрес	ул. Шығанақов, а.12
6. Қазықтарлық нөмір/Қазықтарлық нөмір	09-142-090-333
7. Нөмірлелік нөмір/Нөмірлелік нөмір	1573
Қар қазықтарлық/ Қазықтарлық фойла	жөндеу

ЖАЛПЫ МӘДДЕМЕТТЕР/ ОБЩЕ СВЕДЕНИЯ

1. Сірле, әдісі түрі Сірле, үлгі түрінде	<input type="text" value="0"/>	8. Түрлілік үлгі: жалпы құрылыс/Құрылыс жөндеу, қолданбалы Нәтижелік түрі/Нәтижелік нәтижелік	<input type="text"/>
2. Қабат саны/Қабат саны	<input type="text" value="1"/>	9. Нәтижелік түрі/Нәтижелік нәтижелік	<input type="text"/>
3. Құрылыс ауданы/ Құрылыс ауданы	<input type="text" value="173,2"/>	10. Жөндеу, қолданбалы түрі/ Қолданбалы, жөндеу	<input type="text" value="11"/>
4. Ғимарат ауданы/Нәтижелік ауданы	<input type="text" value="181,7"/>	11. Қазықтарлық нәтижелік/ Нәтижелік түрі	<input type="text" value="жөндеу"/>
5. Жалпы ауданы/Нәтижелік ауданы	<input type="text" value="199,9"/>	12. Құрылыс ауданы/Құрылыс ауданы	<input type="text" value="199,2"/>
6. Қазықтарлық ауданы/Қазықтарлық ауданы (қазықтарлық) Қазықтарлық ауданы, жөндеу және т.б.	<input type="text"/>	13. Қазықтарлық түрі/ Қазықтарлық түрі	<input type="text" value="10"/>
7. Нәтижелік түрі/Нәтижелік түрі	<input type="text" value="184,4"/>		

Толықрақ ақпараттың үшін
 Паспорт нөмірі

Дәріктелу

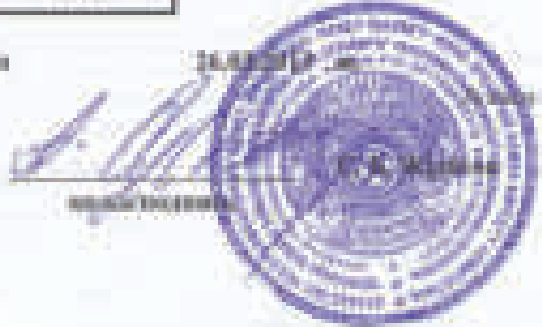

**КОНСТРУКТИВТІК ЭЛЕМЕНТТЕР ЖӘНЕ ИЖЕНЕРЛІК
ЖАДЫҚТАРДЫҢ ТЕХНИКАЛЫҚ СИПАТТАМАСЫ
ТЕХНИЧЕСКОЕ ОПИСАНИЕ КОНСТРУКТИВНЫХ
ЭЛЕМЕНТОВ И ИНЖЕНЕРНОГО ОБОРУДОВАНИЯ**

№ п/п	Конструктивтік элементтердің атауы Технический конструктивный элемент	Конструктивтік элементтердің сипаттамасы (материал, марка және т.б.) / Свойства конструктивных элементов (материал, марка и т.д.)	Техникалық сипаттама (марка, марка, марка және т.б.) / Техническое описание (марка, марка, марка и т.д.)	Қолдану коэффициенті	Ағымдағы жағдай / Текущий вариант
1	2	3	4	5	6
1	Қызыл / Шұғылмені	Қызылмені	қызыл	10	
2	Сыртқы және ішкі жақтағы айырмашылық / Внешние и внутренние различия	қызыл	қызыл	10	
	Қызылмені / Шұғылмені	-	-	-	
3	Қызылмені / Шұғылмені	Қызылмені / Шұғылмені	қызыл	10	
		Қызылмені / Шұғылмені	-	-	-
4	Қызыл / Қызыл	қызыл	қызыл	10	
5	Қызыл / Қызыл	Қызыл / Қызыл	қызыл	10	
		Қызыл / Қызыл	-	-	-
6	Қызыл / Қызыл	Қызыл / Қызыл	қызыл	10	
		Қызыл / Қызыл	қызыл	10	
7	Қызыл / Қызыл	Қызыл / Қызыл	қызыл	10	
		Қызыл / Қызыл	қызыл	10	
8	Қызыл және қызылмені / Қызыл және қызылмені	-	-	-	
9	Қызылмені / Шұғылмені	қызыл	-	-	
10	Қызылмені / Шұғылмені	қызыл	-	-	
11	Қызылмені / Шұғылмені	қызыл	-	-	
12	Қызылмені / Шұғылмені	Қызыл / Қызыл	-	-	
		Қызыл / Қызыл	-	-	
		Қызыл / Қызыл	-	-	
		Қызыл / Қызыл	-	-	
		Қызыл / Қызыл	-	-	
		Қызыл / Қызыл	-	-	
		Қызыл / Қызыл	-	-	
		Қызыл / Қызыл	-	-	
13	Қызылмені / Шұғылмені	Қызыл / Қызыл	-	-	
		Қызыл / Қызыл	-	-	
14	Қызылмені / Шұғылмені	Қызыл / Қызыл	-	-	
		Қызыл / Қызыл	-	-	
15	Қызылмені / Шұғылмені	Қызыл / Қызыл	-	-	
		Қызыл / Қызыл	-	-	
16	Қызылмені / Шұғылмені	Қызыл / Қызыл	-	-	
		Қызыл / Қызыл	-	-	
17	Қызылмені / Шұғылмені	Қызыл / Қызыл	-	-	
		Қызыл / Қызыл	-	-	
18	Қызылмені / Шұғылмені	Қызыл / Қызыл	-	-	
		Қызыл / Қызыл	-	-	
19	Қызылмені / Шұғылмені	Қызыл / Қызыл	-	-	
		Қызыл / Қызыл	-	-	
20	Қызылмені / Шұғылмені	қызыл	-	-	

1. Қызылмені және қызылмені сипаттамасы / Описание конструктивных элементов и инженерного оборудования
 2. Қызылмені және қызылмені сипаттамасы / Описание конструктивных элементов и инженерного оборудования
 3. Қызылмені және қызылмені сипаттамасы / Описание конструктивных элементов и инженерного оборудования

ИЗВЕЩАНИЕ ПО ТЕМАТИЧЕСКОМУ РАБОЧЕМУ ПОДСЕКАТЕЛЕЙ ТЕМАТИЧЕСКОГО РАЙОНА, №

№ п/п	Наименование подкапитала (по классификации)	Средства из кагбт / средства из кагбт		Итого в кагбт	Итого в кагбт / всего	Итого в кагбт	Итого в кагбт	Итого в кагбт / всего					Итого в кагбт
		Итого в кагбт	Итого в кагбт					Итого в кагбт	Итого в кагбт	Итого в кагбт	Итого в кагбт	Итого в кагбт	
1	Итого в кагбт	150	150	150	150	150	150	150	150	150	150	150	150
2	Итого в кагбт	150	150	150	150	150	150	150	150	150	150	150	150
3	Итого в кагбт	150	150	150	150	150	150	150	150	150	150	150	150
4	Итого в кагбт	150	150	150	150	150	150	150	150	150	150	150	150
5	Итого в кагбт	150	150	150	150	150	150	150	150	150	150	150	150
6	Итого в кагбт	150	150	150	150	150	150	150	150	150	150	150	150
7	Итого в кагбт	150	150	150	150	150	150	150	150	150	150	150	150
8	Итого в кагбт	150	150	150	150	150	150	150	150	150	150	150	150
9	Итого в кагбт	150	150	150	150	150	150	150	150	150	150	150	150
10	Итого в кагбт	150	150	150	150	150	150	150	150	150	150	150	150

Средств, выделенных на реализацию мероприятий, предусмотренных Программой, по состоянию на _____

Итого в кагбт / всего: _____

Итого в кагбт / всего: _____

Итого в кагбт / всего: _____

Итого в кагбт / всего: _____

Итого в кагбт / всего: _____

№ п/п	Итого в кагбт	Итого в кагбт	Итого в кагбт	Итого в кагбт	Итого в кагбт	Итого в кагбт	Итого в кагбт	Итого в кагбт	Итого в кагбт	Итого в кагбт / всего			
										Итого в кагбт	Итого в кагбт	Итого в кагбт	Итого в кагбт
1	150	150	150	150	150	150	150	150	150	150	150	150	150
2	150	150	150	150	150	150	150	150	150	150	150	150	150
3	150	150	150	150	150	150	150	150	150	150	150	150	150
4	150	150	150	150	150	150	150	150	150	150	150	150	150
5	150	150	150	150	150	150	150	150	150	150	150	150	150
6	150	150	150	150	150	150	150	150	150	150	150	150	150
7	150	150	150	150	150	150	150	150	150	150	150	150	150
8	150	150	150	150	150	150	150	150	150	150	150	150	150
9	150	150	150	150	150	150	150	150	150	150	150	150	150
10	150	150	150	150	150	150	150	150	150	150	150	150	150

Итого в кагбт: _____

(И.И.И.)

Итого в кагбт: _____

(И.И.И.)

Итого в кагбт: _____

(И.И.И.)

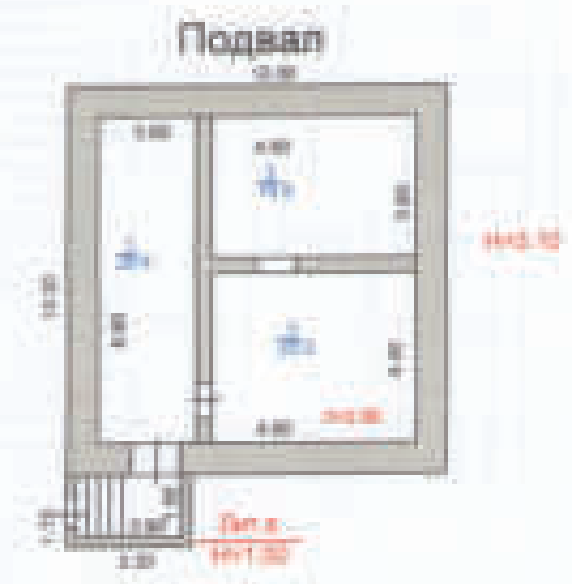

ЭКОНОМИЧНО-ПРАВОВОЙ СЛУЖБЫ РМХК			
Кварталы 1			
Адрес: 1-й квартал, р-н Октябрьский, ул. Мухоморова, д. 12			
Квартал	Кварталы 1-10		М 1:200
Квартал	Кварталы 11-20		М 1:200
Квартал	Кварталы 21-30	Т.А.В.	М 1:200
Квартал	Кварталы 31-40	Кв. Н.В.	М 1:200
Квартал	Кварталы 41-50	Кв. С.С.	М 1:200

Item No.	Description	Unit	QTY	UNIT PRICE	TOTAL
1
2
3
4
5
6
7
8
9
10
11
12
13
14
15
16
17
18
19
20
21
22
23
24
25
26
27
28
29
30
31
32
33
34
35
36
37
38
39
40
41
42
43
44
45
46
47
48
49
50
51
52
53
54
55
56
57
58
59
60
61
62
63
64
65
66
67
68
69
70
71
72
73
74
75
76
77
78
79
80
81
82
83
84
85
86
87
88
89
90
91
92
93
94
95
96
97
98
99
100

APPROVED: _____
 DATE: _____

Page 10

APPROVED: _____
 DATE: _____

Прачечная - гараж



"ЖЫЛДЫМАЙТЫН МУЛК ОРТАЛЫГЫ" ЖЧК			
Баспанды 3			
Манаскент, к. Караганда, р-он Октябрьский, ул. Шыгыштык, д. 18			
Кабат	Объекттың аты:		М 1200
1	прачечная гараж		
Көч	Сызылуусу	Т.А.В	10/14
010/01	мөмөн	Көч Н.В.	
02/01	төмөндө	Аманжол С.С.	

UNITED STATES DEPARTMENT OF AGRICULTURE

Crop Name		Variety		Planting Date		Harvest Date		Yield (bushels)		Value (\$)	
No.		Name		Year		Year		Per Acre		Per Acre	
1											
2											
3											
4											
5											
6											
7											
8											
9											
10											
11											
12											
13											
14											
15											
16											
17											
18											
19											
20											
21											
22											
23											
24											
25											
26											
27											
28											
29											
30											
31											
32											
33											
34											
35											
36											
37											
38											
39											
40											
41											
42											
43											
44											
45											
46											
47											
48											
49											
50											
51											
52											
53											
54											
55											
56											
57											
58											
59											
60											
61											
62											
63											
64											
65											
66											
67											
68											
69											
70											
71											
72											
73											
74											
75											
76											
77											
78											
79											
80											
81											
82											
83											
84											
85											
86											
87											
88											
89											
90											
91											
92											
93											
94											
95											
96											
97											
98											
99											
100											

United States Department of Agriculture

Washington, D.C. 20250

ҚАЗАҚСТАН РЕСПУБЛИКАСЫНЫҢ ІШІ АТ МІНИСТРЛІГІ
 ТІРКЕУ ҚЫЗМЕТІ ЖӘНЕ ҚҰҚЫҚТЫҚ КӨМЕК КӨРСЕТУ КОМИТЕТІНІҢ
 "ҚАРАҒАНДЫ ОБЛАСТЫ БОЙЫНДА ЖЫЛЖЫМАЙТЫН МҮЛКЕ ОРДАЛЫҒЫ" РҰКК
 МИНИСТЕРСТВО ЮСТИЦИИ РЕСПУБЛИКИ КАЗАХСТАН
 КОМИТЕТ РЕГИСТРАЦИОННОЙ СЛУЖБЫ И ОКАЗАНИЯ ПРАВОВОЙ ПОМОЩИ
 РҰКК "ЦЕНТР ПО НЕДВИЖИМОСТИ ПО ҚАРАҒАНДИНСКОЙ ОБЛАСТИ"

Жылжымайтын мүлікте тіркелген объектілеріне
 (немесе оларға тиесілі тұрғын үйлер, объектер, агроөнеркәсіптік
 объектілері және т.б.)

(Ф-2) ТЕХНИКАЛЫҚ ТӨЛҚУЖАТ

ТЕХНИЧЕСКИЙ ПАСПОРТ (Ф-2)

на регистрационные объекты недвижимости
 (жилищно-коммунальные объекты, объекты агропромышленности,
 объекты недвижимости и т.д.)

лист 2 из 2

1. Облыс/Область	Қарағанды
2. Аудан/Район	
3. Қала (кент, кент мәдениеті) Түркі (қоныс, қоныссыз аудан)	Қарағанды
4. Қаладағы аудан/Район а. тармақ	Оңтүстік
5. Мекенжай А.а.а.	с/а. Шағымалы, а. 11
6. Кадастрлық нөмір/Кадастрлық нөмір	09-142-090-111
7. Нөмірлер нөмір/Нөмірлер нөмір	1872
Қар. категориясы/ Категория фискал	неқар.

ЖАЛПЫ МӘЛІМЕТТЕР/ОБЩИЕ СВЕДЕНИЯ

1. Сіркі, шай түрі/ Сіркі, шай түріне	2	6. Түркілік өлшеу бірлігі/Түркілік өлшеу бірлігіне	
2. Қабат саны/Число этажей	1	8. Негізгі саны/Число квартир	
3. Құрылыс ауданы/ Площадь застройки	20,8	10. Жалпы, пайдалану және/или қосымша ауданы	1
4. Тіркеу ауданы/Площадь кадастра	20	11. Қалыптасу тәрізін/ Материал түрін	бетон
5. Жалпы ауданы/Общая площадь	25,7	12. Салыну жылы/ Год постройки	2007
8. Көлемі, мөлдімдері және т.б. ауданы/ Площадь, объем, и т.д.		13. Функционал түрі/ Функционал және	1 %
9. Негізгі ауданы/Основная площадь	25,7		

Талқылау қорытындысын
 Паспортқа қосылған

Директор



**КОНСТРУКТИВТІК ЭЛЕМЕНТТЕР ЖӘНЕ ИНЖЕНЕРЛІК
ЖАҚДЫҚТАРДЫҢ ТЕХНИКАЛЫҚ СНАПТАМАСЫ
ТЕХНИЧЕСКОЕ ОПИСАНИЕ КОНСТРУКТИВНЫХ
ЭЛЕМЕНТОВ И ИНЖЕНЕРНОГО ОБОРУДОВАНИЯ**

№	Конструктивные элементы и/или наименование конструктивных элементов	Конструктивные элементы (детали, узлы, детали, С.Э.Д.) Ссылки на конструктивные элементы (детали, узлы и т.д.)	Технические условия (ГОСТ, ИСО, стандарты или Т.У.) Технические условия (ГОСТ, ИСО, стандарты и т.д.)	Тип / Номер / Ш.	Адресат чертежа / Типовой элемент
1	2	3	4	5	6
1	Корпус / Оболочка	лист 2/3/4/5	ГОСТ 12.1.003	1	
2	Крышка или днище (или крышка и днище) / внутренняя и наружная обшивочные плиты	лист 1	ГОСТ 12.1.003	1	
3	Кабельный / кабельный	кабельный / кабельный	ГОСТ 12.1.003	1	
		кабельный / кабельный			
		кабельный / кабельный			
4	Штырь / Винт	лист 1	ГОСТ 12.1.003	1	
5	Кабельный / кабельный Кабельный кабельный / кабельный кабель	кабельный	ГОСТ 12.1.003	1	
		кабельный			
6	Кабельный / кабельный	кабельный / кабельный	ГОСТ 12.1.003	1	
		кабельный / кабельный			
7	Кабельный / кабельный	кабельный / кабельный	ГОСТ 12.1.003	1	
		кабельный / кабельный			
8	Кабельный кабельный / кабельный кабельный				
9	Кабельный / кабельный				
10	Кабельный / кабельный				
11	Кабельный кабельный / кабельный кабельный				
12	Кабельный / кабельный	кабельный / кабельный			
		кабельный / кабельный			
		кабельный / кабельный			
		кабельный / кабельный			
		кабельный / кабельный			
		кабельный / кабельный			
		кабельный / кабельный			
		кабельный / кабельный			
		кабельный / кабельный			
		кабельный / кабельный			
13	Кабельный кабельный / кабельный кабельный				

Кабельный кабельный / кабельный кабельный
 Кабельный кабельный / кабельный кабельный
 Кабельный кабельный / кабельный кабельный
 Кабельный кабельный / кабельный кабельный

**ЖОП УМАСКОЦІЇНІ ІНВЕСТИЦІЇНІМ, ПРІ
ПРОЦІДІКАЦІЇНІ ТЕМЕЛНОГО ПЛАЦКА, КД**

Код	Назва будівельної роботи	Початок робіт, кд / Завершення робіт, кд		Складові елементи / Висвітлені елементи															
		Код	Об'єм	Код	Назва	Матеріали (конструктивні елементи)					Виробництво (роботи)								
						Код	Назва	Код	Назва	Код	Назва	Код	Назва						
1	Робота по фундаменту	1	1	2	3	4	5	6	7	8	9	10	11	12	13	14	15	16	17
2	Робота по стінах	2	2	3	4	5	6	7	8	9	10	11	12	13	14	15	16	17	18
3	Робота по даху	3	3	4	5	6	7	8	9	10	11	12	13	14	15	16	17	18	19

Зараховуються всі матеріали, використані на будівництво фундаменту і стінових робіт в обсягах списку, окрім матеріалів, що використовуються на інших етапах будівництва.

Назва	Код	Назва	Код	Об'єм	Ціна / Штук.	Вартість	Відсоток	Вартість	Відсоток	Вартість	Відсоток	Вартість	Відсоток	Вартість	Відсоток
1	1	1	2	3	4	5	6	7	8	9	10	11	12	13	14
2	2	2	3	4	5	6	7	8	9	10	11	12	13	14	15
3	3	3	4	5	6	7	8	9	10	11	12	13	14	15	16

Об'єкт: ...
 Кошти: ...
 Контрагент: ...
 Підпис: ...
 К.С. Агітєва



Вет. Д.
11.02.20

"ЖАЛПЫСАМАТТЫН МҮЛК ОРТАЛЫҒЫ" РМӨК			
Қызылорда а.			
Мәдениет к. Қарағанды р-ны Ордабасыөл.			
үл. Шығайқали, а. 12			
Қабат:	Құрылыс нысаны:		М 1 000
1	өзіндік		
Мүк:	Сыртқы және	Т.А.В	100%
	ішкі	Қаз М.В	
Құрастырушы:	Тексерген:	Арқандық С.С.	

Sl. No.	Particulars	2017	2018	2019	2020	2021	2022	2023	2024	2025	2026	2027	2028	2029	2030
1	...														
2	...														
3	...														
4	...														
5	...														
6	...														
7	...														
8	...														
9	...														
10	...														
11	...														
12	...														
13	...														
14	...														
15	...														
16	...														
17	...														
18	...														
19	...														
20	...														
21	...														
22	...														
23	...														
24	...														
25	...														
26	...														
27	...														
28	...														
29	...														
30	...														
31	...														
32	...														
33	...														
34	...														
35	...														
36	...														
37	...														
38	...														
39	...														
40	...														
41	...														
42	...														
43	...														
44	...														
45	...														
46	...														
47	...														
48	...														
49	...														
50	...														
51	...														
52	...														
53	...														
54	...														
55	...														
56	...														
57	...														
58	...														
59	...														
60	...														
61	...														
62	...														
63	...														
64	...														
65	...														
66	...														
67	...														
68	...														
69	...														
70	...														
71	...														
72	...														
73	...														
74	...														
75	...														
76	...														
77	...														
78	...														
79	...														
80	...														
81	...														
82	...														
83	...														
84	...														
85	...														
86	...														
87	...														
88	...														
89	...														
90	...														
91	...														
92	...														
93	...														
94	...														
95	...														
96	...														
97	...														
98	...														
99	...														
100	...														

Signature
 Date: _____

Signature
 Date: _____

ҚАЗАҚСТАН РЕСПУБЛИКАСЫНЫҢ ӘДІЛЕТ МИНИСТРЛІГІ
ТІРКЕУ ҚЫСМЕТІ ЖӘНЕ ҚҰРАМДЫҚ ҚОНАК КӨРСЕТУ КОМИТЕТІНІҢ
"ҚАРАҒАНДЫ ОБЛАСТЫ ҚОҒАМДА ЖЫЛДЫМАЙТЫН АУЛІК ОРТАЛЫҒЫ" РМҚО
МИНИСТЕРСТВО ЮСТИЦИИ РЕСПУБЛИКИ КАЗАХСТАН
КОМИТЕТ РЕГИСТРАЦИОННОЙ СЛУЖБЫ И ОКАЗАНИЕ ПРАВОВОЙ ПОМОЩИ
РМҚО "ЦЕНТР ВО ВЕЩНОСТИ ПО КАРАГАНДИНСКОЙ ОБЛАСТИ"

Жаңылыстық және қайта құрылымдау объектілеріне
 (олар арасында тұрғын үйлер, объектілер, көрсеткіштік
 құрылыстар және т.б.)

(Ф-2) ТЕХНИКАЛЫҚ ТӨЛКЕЖАТ

ТЕХНИЧЕСКИЙ ПАСПОРТ (Ф-2)

есу рәгистрленген объектінің мақсатына
 (мақсаттарына және жер, объектілер, құрылыстар,
 тұрғын объектілері және т.б.)

және/немесе /СМ

1. Облыс/Область	Қарағанды
2. Аудан/Район	
3. Қала (кент, алаш мекені) Тұрғын (қоныс), қоныссыз аудан	Қарағанды
4. Қонысқа аудан/Район және тұрғын	Сейфуллин
5. Мекеншіл/Аудан	ул. Шайкенов, а.12
6. Қатыстырылған нөмір/Қатыстырылған нөмір	09142090333
7. Нәтижелік нөмір/Нәтижелік нөмір	177
Құрылыстың/Құрылыстың фазасы	қоныс

ЖАЛПЫ МИЛЛИМЕТРДІК ӨЛШІМ СІЗДІГІН

1. Сіркі және түр Сіркі, төс аралығы	<input type="text" value="8"/>	6. Тұрғын және қоныс қоныс/Қоныс	<input type="text"/>
2. Қабат саны/Қабат саны	<input type="text" value="1"/>	7. Негізгі және/Негізгі негізгі	<input type="text"/>
3. Еденнің аралығы Негізгі, негізгі	<input type="text" value="40,2"/>	8. Жайлар, қоныс және/қоныс қоныс	<input type="text" value="1"/>
4. Төменгі және/Облыс саны	<input type="text" value="177"/>	9. Қоныс материалдары Материалдары	<input type="text" value="қоныс"/>
5. Жалпы және/Негізгі саны	<input type="text" value="41,2"/>	10. Сіркі және/Түр негізгі	<input type="text" value="200"/>
11. Қоныс және/Түр негізгі және т.б.	<input type="text"/>	11. Фотосурет және/Фотосурет және	<input type="text" value="1 %"/>
12. Нәтижелік және/Негізгі саны	<input type="text" value="41,2"/>		

Толықтай құрылымдау
 Нәтижелік және/Негізгі

Адресі:



**КОНСТРУКТИВТІК ЭЛЕМЕНТТЕР ЖӘНЕ ИНЖЕНЕРЛИК
ЖАДЫҚТАРЫНЫҢ ТЕХНИКАЛЫҚ СИПАТТАМАСЫ
ТЕХНИЧЕСКОЕ ОПИСАНИЕ КОНСТРУКТИВНЫХ
ЭЛЕМЕНТОВ И ИНЖЕНЕРНОГО ОБОРУДОВАНИЕ**

Конструктивтік элементтер және инженерлік жаддықтарының техникалық сипаттамасы		Конструктивтік элементтердің атауы (көлемі, мөлдірі және т.б.) Сипаттамасы (құрамы, материалдары және т.б.)	Техникалық сипаттаманың мөлдірі, мөлдірі, құрамы және т.б. Техникалық сипаттаманың мөлдірі, мөлдірі және т.б.	Түрлері / Мөлдірі	Аталуы / Түрлері
1		2	3	4	5
1.1.1.1.1.1		1	
1.1.1.1.1.2		2	
1.1.1.1.1.3		3	
1.1.1.1.1.4		4	
1.1.1.1.1.5		5	
1.1.1.1.1.6		6	
1.1.1.1.1.7		7	
1.1.1.1.1.8		8	
1.1.1.1.1.9		9	
1.1.1.1.1.10		10	
1.1.1.1.1.11		11	
1.1.1.1.1.12		12	
1.1.1.1.1.13		13	
1.1.1.1.1.14		14	
1.1.1.1.1.15		15	
1.1.1.1.1.16		16	
1.1.1.1.1.17		17	
1.1.1.1.1.18		18	
1.1.1.1.1.19		19	
1.1.1.1.1.20		20	
1.1.1.1.1.21		21	
1.1.1.1.1.22		22	
1.1.1.1.1.23		23	
1.1.1.1.1.24		24	
1.1.1.1.1.25		25	
1.1.1.1.1.26		26	
1.1.1.1.1.27		27	
1.1.1.1.1.28		28	
1.1.1.1.1.29		29	
1.1.1.1.1.30		30	
1.1.1.1.1.31		31	
1.1.1.1.1.32		32	
1.1.1.1.1.33		33	
1.1.1.1.1.34		34	
1.1.1.1.1.35		35	
1.1.1.1.1.36		36	
1.1.1.1.1.37		37	
1.1.1.1.1.38		38	
1.1.1.1.1.39		39	
1.1.1.1.1.40		40	
1.1.1.1.1.41		41	
1.1.1.1.1.42		42	
1.1.1.1.1.43		43	
1.1.1.1.1.44		44	
1.1.1.1.1.45		45	
1.1.1.1.1.46		46	
1.1.1.1.1.47		47	
1.1.1.1.1.48		48	
1.1.1.1.1.49		49	
1.1.1.1.1.50		50	
1.1.1.1.1.51		51	
1.1.1.1.1.52		52	
1.1.1.1.1.53		53	
1.1.1.1.1.54		54	
1.1.1.1.1.55		55	
1.1.1.1.1.56		56	
1.1.1.1.1.57		57	
1.1.1.1.1.58		58	
1.1.1.1.1.59		59	
1.1.1.1.1.60		60	
1.1.1.1.1.61		61	
1.1.1.1.1.62		62	
1.1.1.1.1.63		63	
1.1.1.1.1.64		64	
1.1.1.1.1.65		65	
1.1.1.1.1.66		66	
1.1.1.1.1.67		67	
1.1.1.1.1.68		68	
1.1.1.1.1.69		69	
1.1.1.1.1.70		70	
1.1.1.1.1.71		71	
1.1.1.1.1.72		72	
1.1.1.1.1.73		73	
1.1.1.1.1.74		74	
1.1.1.1.1.75		75	
1.1.1.1.1.76		76	
1.1.1.1.1.77		77	
1.1.1.1.1.78		78	
1.1.1.1.1.79		79	
1.1.1.1.1.80		80	
1.1.1.1.1.81		81	
1.1.1.1.1.82		82	
1.1.1.1.1.83		83	
1.1.1.1.1.84		84	
1.1.1.1.1.85		85	
1.1.1.1.1.86		86	
1.1.1.1.1.87		87	
1.1.1.1.1.88		88	
1.1.1.1.1.89		89	
1.1.1.1.1.90		90	
1.1.1.1.1.91		91	
1.1.1.1.1.92		92	
1.1.1.1.1.93		93	
1.1.1.1.1.94		94	
1.1.1.1.1.95		95	
1.1.1.1.1.96		96	
1.1.1.1.1.97		97	
1.1.1.1.1.98		98	
1.1.1.1.1.99		99	
1.1.1.1.1.100		100	

РЕФ. МАСТЕРСКИЕ ПРОЦЕДУРЫ В АСУ, ВО
 ОБЪЕДИНЕНИИ КОМПЬЮТЕРНОЙ ТЕХНИКИ, ИД

№ п/п	Данные з/вн, №/ фамилия		Датуми з/вн / Периоди з/вн																				
	Датум з/вн	Имя з/вн	Имя з/вн / Фамилия	Категория з/вн / Тип з/вн						Имя з/вн / Фамилия	Период з/вн / Дата з/вн												
				Имя з/вн / Фамилия	Имя з/вн / Фамилия	Имя з/вн / Фамилия	Имя з/вн / Фамилия	Имя з/вн / Фамилия	Имя з/вн / Фамилия		Имя з/вн / Фамилия	Имя з/вн / Фамилия	Имя з/вн / Фамилия	Имя з/вн / Фамилия	Имя з/вн / Фамилия								
1	24.04.19	С.С.	С.С.	С.С.	С.С.	С.С.	С.С.	С.С.	С.С.	С.С.	С.С.	С.С.	С.С.	С.С.	С.С.	С.С.	С.С.	С.С.	С.С.	С.С.	С.С.	С.С.	С.С.

Составлено по журналу учета, выданному на территории
 организации в соответствии с требованиями П. 4.1.1. ГОСТ Р 50512-95.
 Составлено в соответствии с требованиями П. 4.1.1. ГОСТ Р 50512-95.
 Составлено в соответствии с требованиями П. 4.1.1. ГОСТ Р 50512-95.

№ п/п	Наименование / Адрес	Адрес, №/ наименование	Дата	Тип / Категория	Имя з/вн / Фамилия	Имя з/вн / Фамилия	Имя з/вн / Фамилия	Имя з/вн / Фамилия	Имя з/вн / Фамилия	Имя з/вн / Фамилия	Имя з/вн / Фамилия	Имя з/вн / Фамилия	Имя з/вн / Фамилия	Имя з/вн / Фамилия	Имя з/вн / Фамилия	Имя з/вн / Фамилия	Имя з/вн / Фамилия	Имя з/вн / Фамилия	Имя з/вн / Фамилия	Имя з/вн / Фамилия	Имя з/вн / Фамилия	Имя з/вн / Фамилия																									
																							1	С.С.	С.С.	С.С.	С.С.	С.С.	С.С.	С.С.	С.С.	С.С.	С.С.	С.С.	С.С.	С.С.	С.С.	С.С.	С.С.	С.С.	С.С.	С.С.	С.С.	С.С.	С.С.	С.С.	С.С.

Оформлено в соответствии с требованиями П. 4.1.1. ГОСТ Р 50512-95.
 Дата: 24.04.19

Имя (Ф, И, О, год)

С.С. С.С.

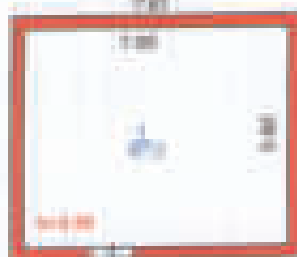

Таб. 2
19.03.20

“БАШБАШМАРТИНИ МИДИК ОПТАИНИФИ” ФМҚС			
Қаржысыз			
Астана қ. Қазақстан, 3-ші Сатықов көшесі, үл. №1000001, а. 10			
Күні:	Қаржысыз		№ 1-200
1	1000000		
Есімі:	Қаржысыз	Т.А.Ә	00000
Қолы:	Қолы:	Қолы Н.Б.	
Төрағе:	Төрағе:	Аманжол С.С.	

THE UNIVERSITY OF THE STATE OF NEW YORK STATE EDUCATION SERVICE CENTER

STATE EDUCATION SERVICE CENTER

DATE	TIME	LOCATION	ACTIVITY	REMARKS
10/15/2014	8:30 AM	Room 101	Mathematics	
10/15/2014	9:00 AM	Room 101	Mathematics	
10/15/2014	9:30 AM	Room 101	Mathematics	
10/15/2014	10:00 AM	Room 101	Mathematics	
10/15/2014	10:30 AM	Room 101	Mathematics	
10/15/2014	11:00 AM	Room 101	Mathematics	
10/15/2014	11:30 AM	Room 101	Mathematics	
10/15/2014	12:00 PM	Room 101	Mathematics	
10/15/2014	12:30 PM	Room 101	Mathematics	
10/15/2014	1:00 PM	Room 101	Mathematics	
10/15/2014	1:30 PM	Room 101	Mathematics	
10/15/2014	2:00 PM	Room 101	Mathematics	
10/15/2014	2:30 PM	Room 101	Mathematics	
10/15/2014	3:00 PM	Room 101	Mathematics	
10/15/2014	3:30 PM	Room 101	Mathematics	
10/15/2014	4:00 PM	Room 101	Mathematics	
10/15/2014	4:30 PM	Room 101	Mathematics	
10/15/2014	5:00 PM	Room 101	Mathematics	
10/15/2014	5:30 PM	Room 101	Mathematics	
10/15/2014	6:00 PM	Room 101	Mathematics	
10/15/2014	6:30 PM	Room 101	Mathematics	
10/15/2014	7:00 PM	Room 101	Mathematics	
10/15/2014	7:30 PM	Room 101	Mathematics	
10/15/2014	8:00 PM	Room 101	Mathematics	
10/15/2014	8:30 PM	Room 101	Mathematics	
10/15/2014	9:00 PM	Room 101	Mathematics	
10/15/2014	9:30 PM	Room 101	Mathematics	
10/15/2014	10:00 PM	Room 101	Mathematics	
10/15/2014	10:30 PM	Room 101	Mathematics	
10/15/2014	11:00 PM	Room 101	Mathematics	
10/15/2014	11:30 PM	Room 101	Mathematics	
10/15/2014	12:00 AM	Room 101	Mathematics	

Mathematics Department

Mathematics Department

